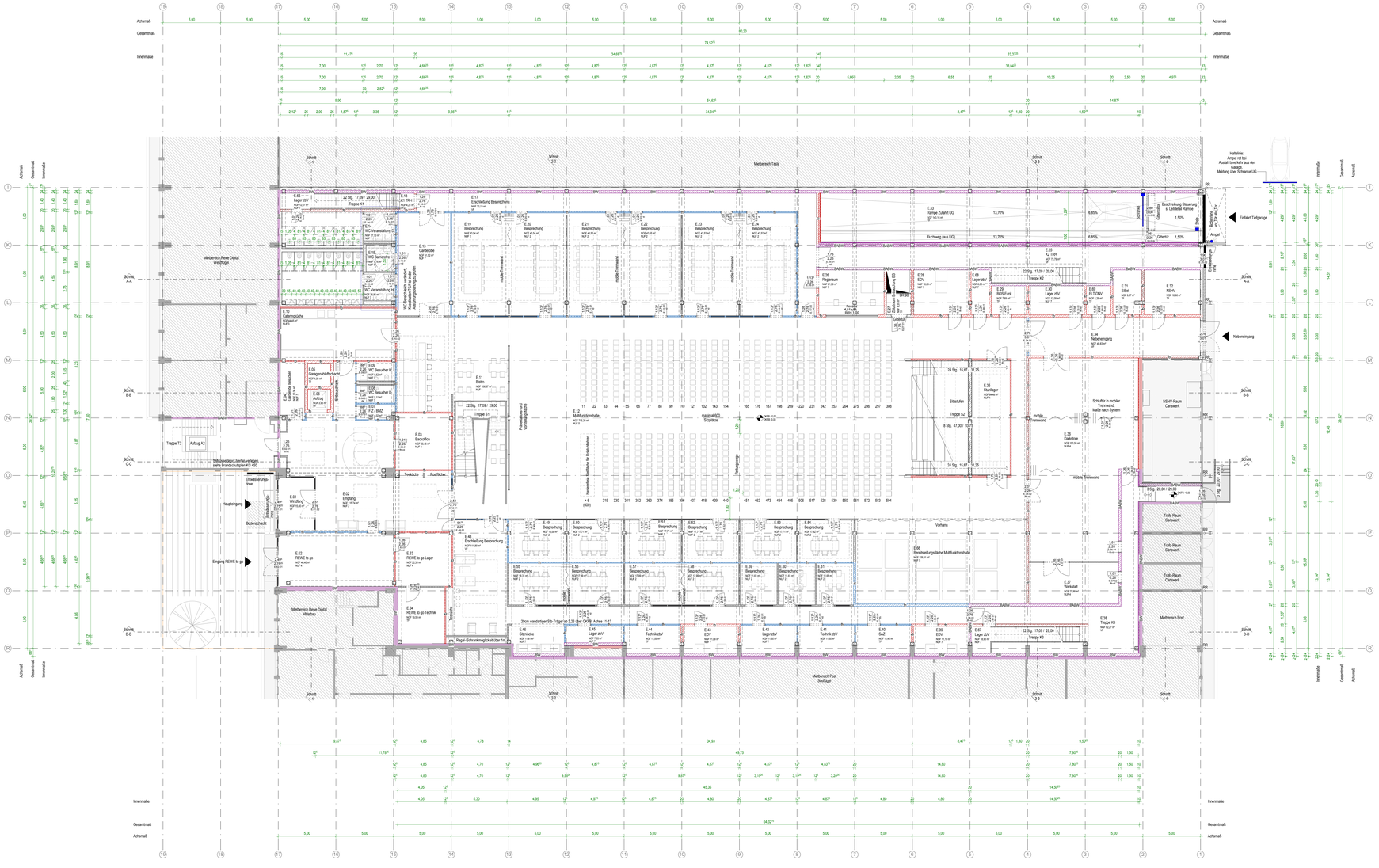

9209/00/03/03/024/ 9209_BEOS_AR_E+_GR_AL_EG.pdf

PROJEKT

9209 Umbau Kupferwerkhalle - Carlswerk, Köln

Scharoenstr. 6-20
51063 Köln

BAUHERR

Intfeal International Real Estate
Kapitalverwaltungsgesellschaft mbH
BEOS Corporate Real Estate Fund Germany III

Ferdinandstraße 61
20095 Hamburg

vertreten durch:
BEOS AG
Jochen Butz

Scharoenstraße 6-20
51063 Köln

BEOS

DATUM/UNTERSCHRIFT

PLANVERFASSER

Carpus+Partner AG
Finkenkauler 61
52074 Aachen

CARPUS+PARTNER

DATUM/UNTERSCHRIFT

FACHPLANER

PLANINHALT

LP3+ - Leitdetailplanung

Grundriss Erdgeschoss

Architektur

PLANDATEN	MASSSTAB	INDEX	BEARBEITER	FORMAT	DATUM
	1:100		Nl	A0+380	14.07.2020 10:13:47

DATEINUMMER

INDEX

9209_BEOS_AR_E+_GR_AL_EG_